UACS
União de Associações do Comércio e Serviços
DA REGIÃO DE LISBOA E VALE DO TEJO

UACS nos MEDIA

Dados e estatísticas de: julho

greenMEDIA
Agência de Comunicação

Total de
23 notícias

2 comunicados de imprensa

3 entrevistas

SIC

DN

dinheiro vivo

TSF RÁDIO NOTÍCIAS

NOTÍCIAS AO MINUTO

OBSERVADOR

Audiência

1.665.604

Meios de Comunicação

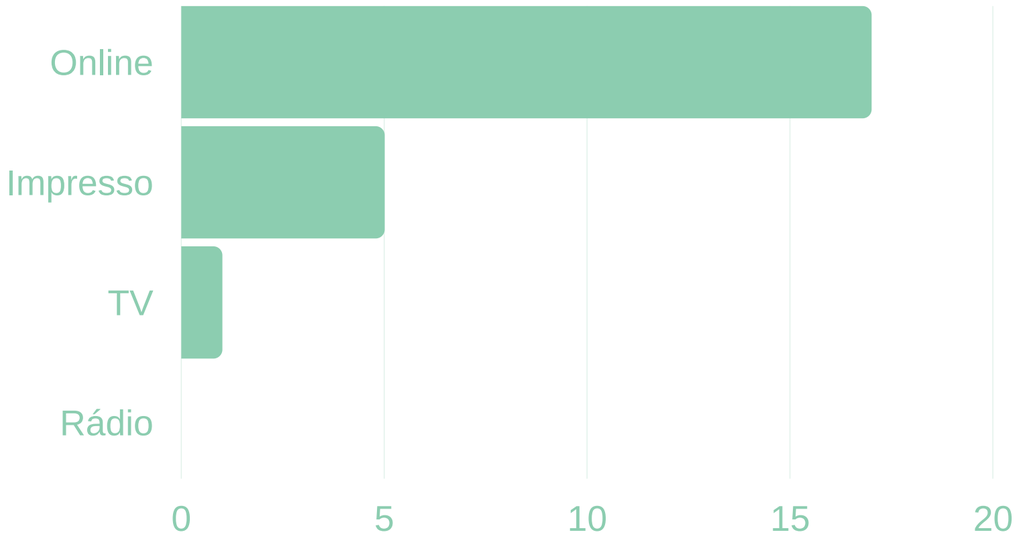

Setores

Clipping

Online

02.07 **Postal do Algarve**
Associação Comércio e Serviços considera insuficientes apoios às empresas

02.07 **Portugal Têxtil**
Revista de Imprensa

02.07 **Observador**
Associação Comércio e Serviços considera insuficientes apoios às empresas

02.07 **Notícias de Coimbra**
Associação Comércio e Serviços considera insuficientes apoios às empresas

02.07 **Notícias ao Minuto**
Associação Comércio e Serviços considera insuficientes apoios às empresas

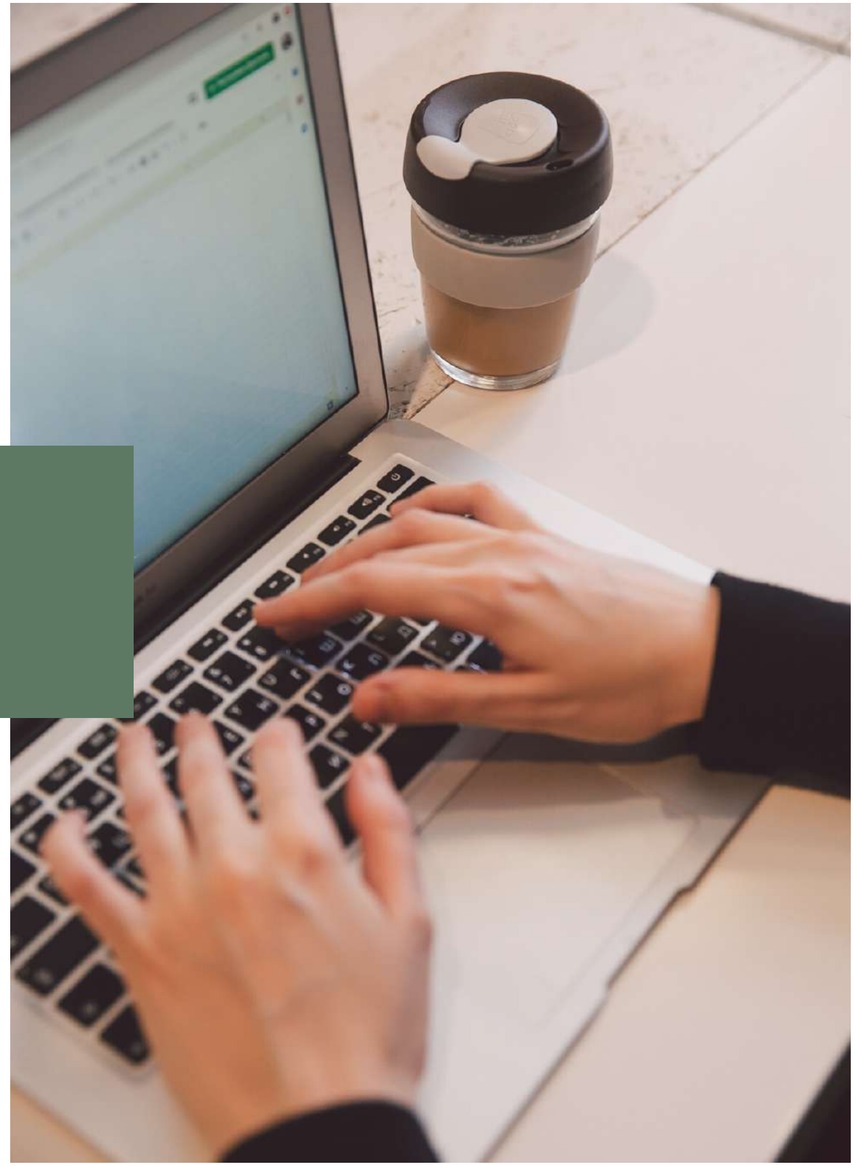

Clipping

Online

02.07 **Expresso**
Associações do comércio e serviços consideram insuficientes apoios às empresas

15.07 **Jornal Económico**
Associações do comércio e serviços defendem abertura até às 19 horas ao fim de semana

16.07 **Turismo.pt**
Associações de Comércio e Serviços querem abertura aé às 19:00 nos fins de semana

16.07 **Notícias ao Minuto**
Comércio e serviços criticam horário restritivo do retalho não alimentar

18.07 **Dinheiro Vivo**
Comércio de rua em Lisboa e Porto resiste à espera dos turistas

Clipping

Online

19.07 **Diário de Notícias**
Marcas tentam escoar stock com saldos

19.07 **Dinheiro Vivo**
Marcas em saldos para tentar escoar stock

20.07 **Comunidades Lusófonas**
Marcas em saldos para tentar escoar stock

23.07 **Voz do Algarve**
Apoio às rendas está a chegar às empresas - mas com atrasos

23.07 **Idealista**
Apoio às rendas está a chegar às empresas - mas com atrasos

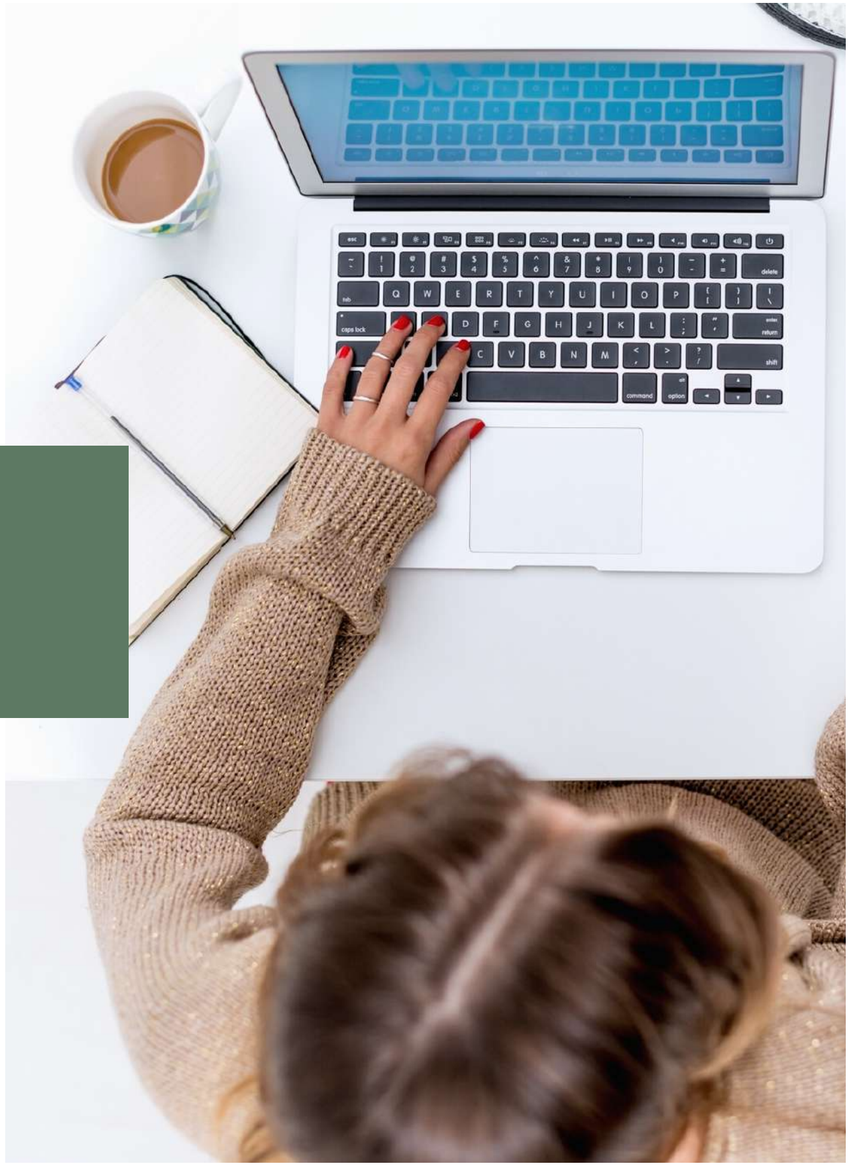

Clipping

Online

29.07

Observador

Comércio satisfeito com o alargamento de horários. "É a medida necessária para podermos melhorar"

29.07

Expresso

Comércio considera que medidas são positivas, mas que se deve ir mais longe

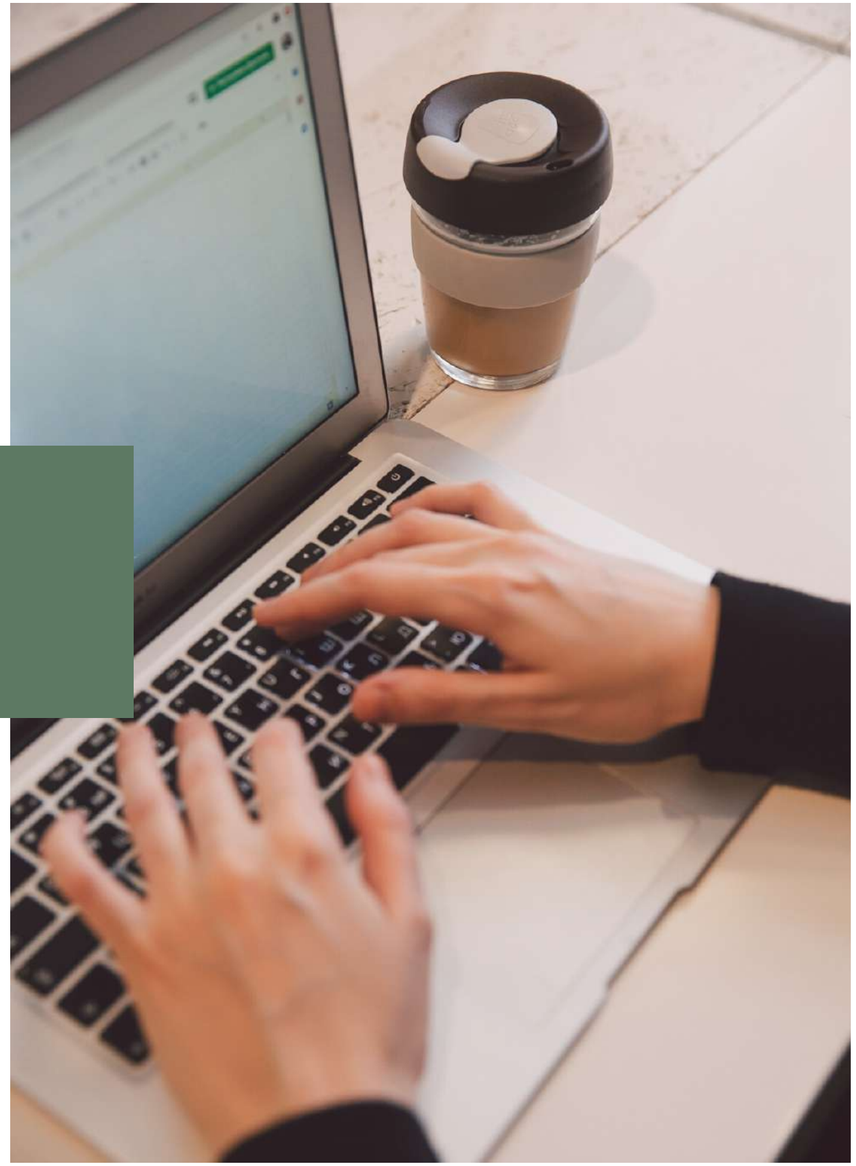

Clipping

TV

29.07 **SIC Notícias**
Jornal das 7 - Desconfinamento em Portugal - Reação da UACS

Impresso

03.07 **Correio da Manhã**
Apoios insuficientes

16.07 **Inevitável**
UACS defende extensão horária

17.07 **Dinheiro Vivo**
Teletrabalho já fecha lojas. Maioria ainda tenta aguentar, à espera de turistas

19.07 **Diário de Notícias**
Marcas em saldos para tentar escoar stock

Obrigado!

UACS
União de Associações do Comércio e Serviços
DA REGIÃO DE LISBOA E VALE DO TEJO

greenMEDIA
AGÊNCIA DE COMUNICAÇÃO